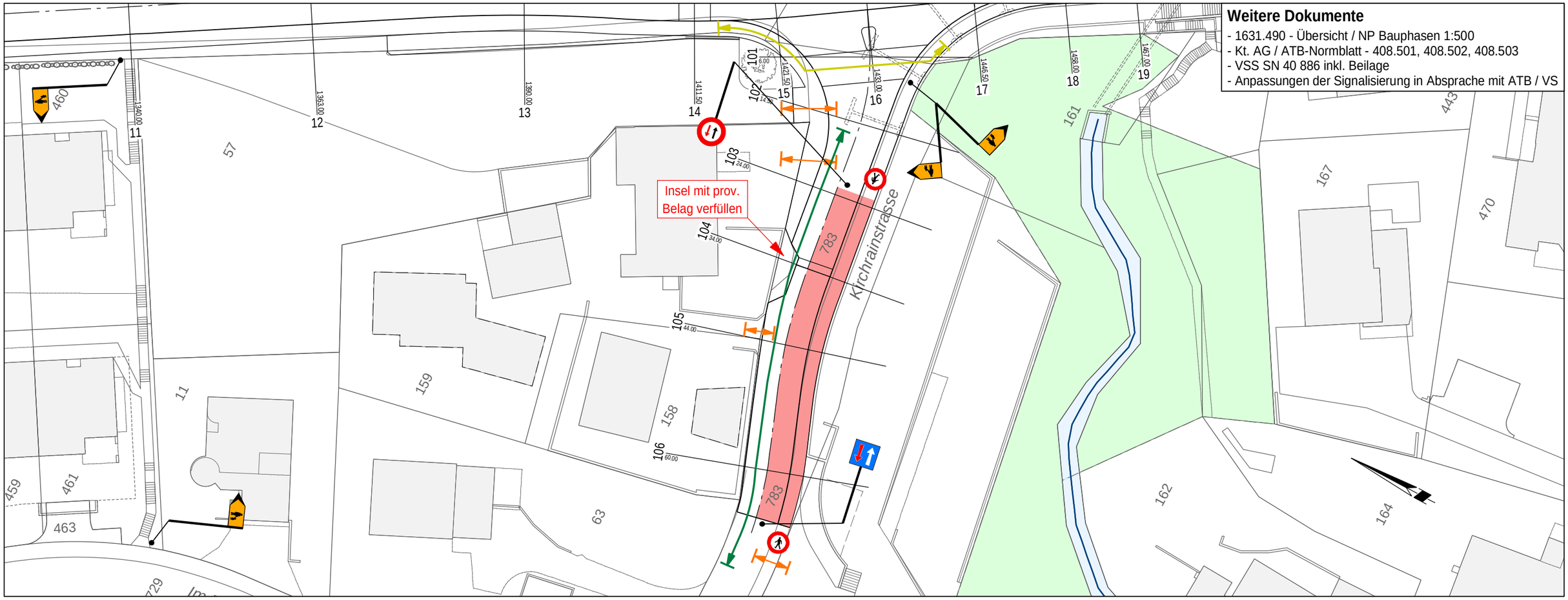

Weitere Dokumente

- 1631.490 - Übersicht / NP Bauphasen 1:500
- Kt. AG / ATB-Normblatt - 408.501, 408.502, 408.503
- VSS SN 40 886 inkl. Beilage
- Anpassungen der Signalisierung in Absprache mit ATB / VS

Arbeitsbeschreibung

- Strassenbau: Fahrspur süd (L= 45 m)
- Strassenentwässerung: Querungen (2 St.)
- Elektroblock: Leitungsersatz (L= 45 m)

VK-Kirchrainstrasse

Qualitätsprüfung

- Druckprüfung Trinkwasserleitung
- Kalibrierung Elektrorohre
- Kanal-TV-Aufnahmen Entwässerungsleitungen
- Abnahme Schnurgerüst Randabschlüsse
- ME - Messung auf Planum / Fundation

Verkehrsführung und Signalisierung

- Motorisierter Verkehr einspurig ohne Lichtsignalanlage
  Fahrbahnbreite mind. 3.00 m, Lichtraumprofil mind. 3.70 m
- Langsamverkehr mit motorisiertem Verkehr geführt
- Umleitung Fussgängerverkehr via Im Rebhügel und Hübelgasse
- Trennung Mischverkehr/Baubereich Längsabschrankung
- Längsabschrankungen eingebohrt (Löcher verfüllen)

Besonderheiten

- Zufahrt Parz. 158, 159 und Kirche muss jederzeit gewährleistet sein
- Fussgängerverkehr Anstösser mit Verkehr
- Schwenkbereich für Baumaschinen ist zu beachten

Allgemeines

- Abfallentsorgung durch Unternehmer bis zur Sammelstelle
- Verkehrsdienst zu Stosszeiten (in Absprache mit der ATB)

Bauprogramm

- Mitte Januar bis Ende Januar 2021
- Bauzeit: 2 Wochen (B)

Legende:

- Bauphase / Baubereich
- Prov. Markierung
- MIV und LV
- Zufahrt Privatliegenschaften
- Fussgänger
- 50 Signale

Versorgungsroute

I red.

K271 Künten — K271 Bremgarten

Kantonale Radroute

KANTON AARGAU

Departement Bau, Verkehr und Umwelt
Abteilung Tiefbau, Unterhaltskreis III

Eggenwil IO/AO; K 271

Belagssanierung und Verkehrsberuhige Massnahmen

Bauphase Ki 2 1:500

FPREISIGAG
BAUINGENIEURE UND PLANER SIA USIC
BAHNHOFSTRASSE 94, CH-5000 AARAU, T 062 825 27 40
PREISIG.AARAU@PREISIGAG.CH, WWW.PREISIGAG.CH

Projekt Nr.	1631.490
Datum	23.11.2020
Gez.	scd / maa
Format	A3