# Gemeinde Eggenwil

## Steuerfussentwicklung Eggenwil, Gemeinden Aargau, Kanton Aargau

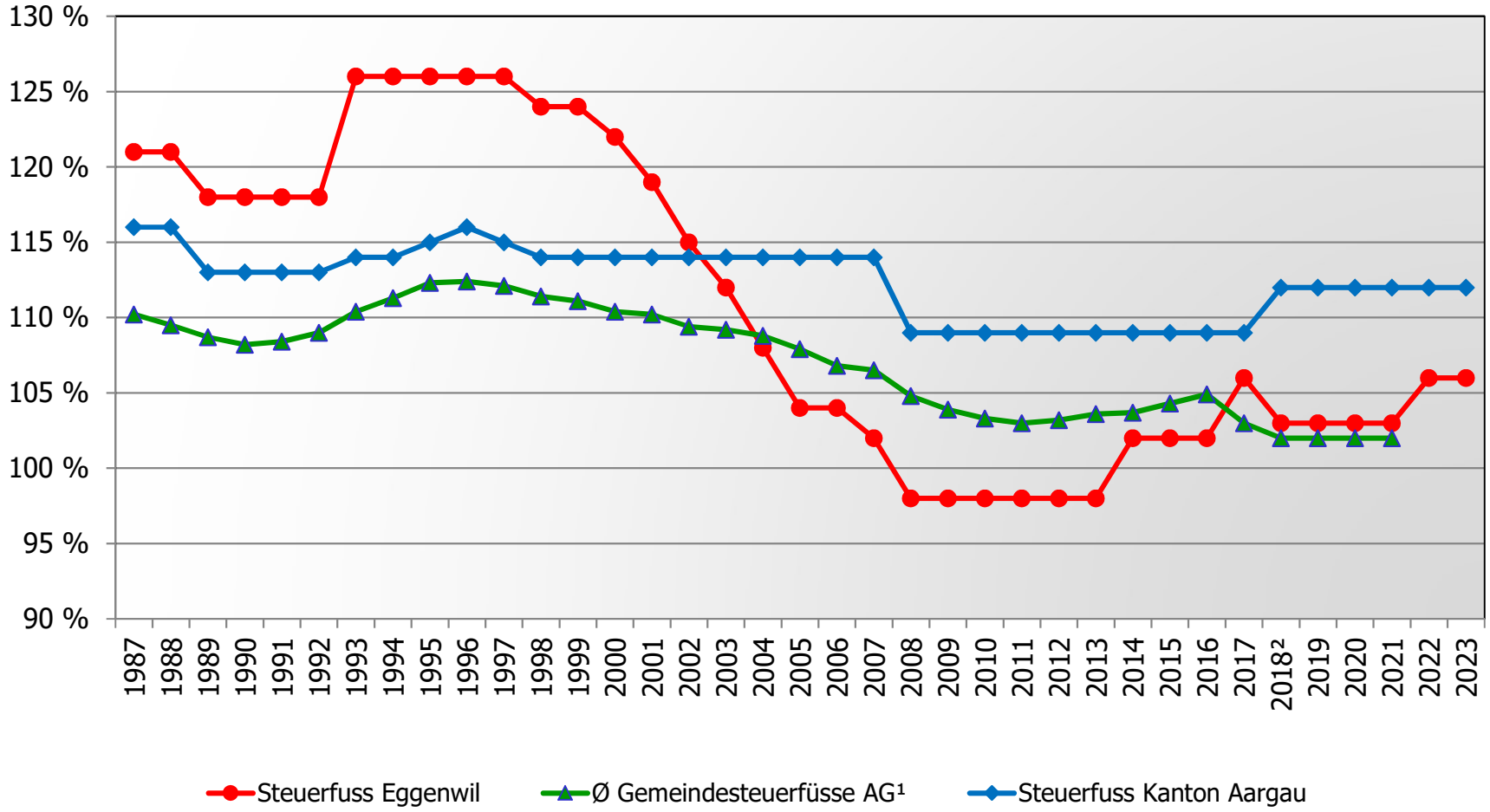


¹Bis und mit 2016 mit der Einwohnerzahl und ab 2017 mit dem Steuerertrag der natürlichen Personen gewichtet
²Steuerfussabtausch Kanton (+ 3 %) / Gemeinde (-3 %) per 01.01.2018