KANTON AARGAU

DEPARTEMENT
BAU, VERKEHR UND UMWELT
Abteilung Tiefbau

GEMEINDE Künten-Eggenwil IO / AO

STRASSE K271

BEREICH Künten-Eggenwil: L302 -15.0m bis L316 +171.0m
KM 1.600.00 bis KM 2.348.25 (Künten)
KM 0.000.00 bis KM 1.170.56 (Eggenwil)

OBJEKT Ausbau mit Radweg
Gehweg Badenerstrasse

PLAN Situation 1:500
Teil 3 / KM 0.600.00 bis KM 1.170.56 (Eggenwil)

Vorstudien	Vorprojekt	Bauprojekt	Auflageprojekt	Ausführungsprojekt	Ausgeführtes Werk

ÜBERSICHTSSKIZZE

PROJEKTVERFASSER:

Gerber+Partner
Bauingenieure und Planer AG
Dohlenzeigen 6
Tel. 056 448 98 60
5210 Windisch
Fax 056 448 98 80

PLAN NR. 3898 - 103		FORMAT: 30 / 147 FLÄCHE: 0.441 m²	
		NAME	DATUM
PROJEKT		GHP	April 2015
GEZEICHNET		DM	08.05.2015
GEPRÜFT		Ue	08.05.2015
ÄNDERUNGEN	INDEX		
	A		
	B		
	C		
	FREIGABE	TJM	12.05.2015
	REG. NR. 066.271.001	PLAN NR.	

BAUHERR:
Abteilung Tiefbau
Realisierung

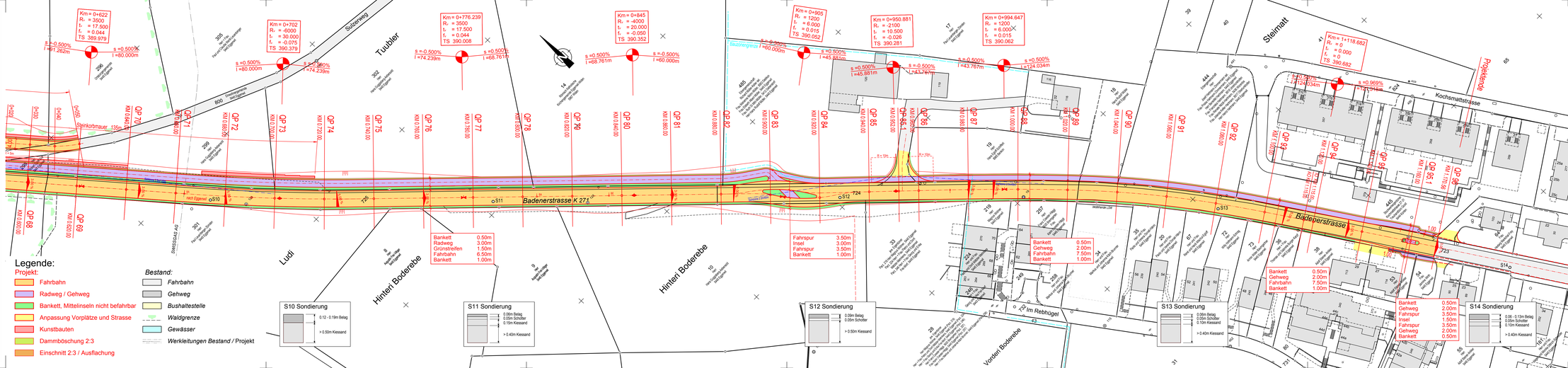

Legende:

Projekt:
- Fahrbahn
- Radweg / Gehweg
- Bankett, Mittelinseln nicht befahrbar
- Anpassung Vorplätze und Strasse
- Kunstbauten
- Dammböschung 2:3
- Einschnitt 2:3 / Ausflachung

Bestand:
- Fahrbahn
- Gehweg
- Bushaltestelle
- Waldgrenze
- Gewässer
- Werkleitungen Bestand / Projekt